View this email in your browser

INFO-ROC

23 juin 2022

1. Rappel Renouvellement Membership
2. Retour sur l'AGA du 1er juin 2022
3. Rehaussement régional au PSOC généraliste 2022-2023
4. Répartition rehaussement PSOC santé mentale
5. Rappel pour la reddition de comptes du PSOC 2021-2022
6. Ouverture du poste d'agent.e de liaison et de mobilisation
7. Engagez-vous pour le filet social - Actions à venir en septembre
8. Semaine nationale de l'action communautaire autonome 2022
9. Fermeture des bureaux du ROC 03 pour la période estivale

---

1. Rappel - Renouvellement membership

L'été est arrivé, l'heure des vacances bien méritées aussi. Mais avant de partir… n'oubliez pas de renouveler votre adhésion si ce n'est déjà fait. On vous rappelle qu'on est à équipe réduite et que cela nous aiderait *full* si vous faisiez cela avant de partir.

Formulaire de renouvellement : https://forms.gle/Har6Hdb9aDsDMTC17

Merci et bon été !!

---

2. Retour sur l'AGA du 1er juin 2022

Le 1er juin dernier avait lieu l'AGA du ROC 03. Un grand MERCI aux membres qui y ont participé ! En plus d'être l'occasion de se réunir et de faire le bilan de l'année 2021-2022 (Rapport d'activités 21-22), certains dossiers ont été discutés et ont mené à des résolutions.

Comme prévu lors de l'AGE du 28 avril dernier, les membres ont débattu de la dernière proposition concernant la révision de la Politique de reconnaissance et de soutien des organismes communautaires de la Capitale-Nationale. Vous trouverez ici, l'ensemble des résolutions adoptées dans la cadre de cette consultation et un suivi des démarches auprès du CIUSSS-CN.

Un autre dossier abordé fut le tant attendu Plan d'action gouvernemental en action communautaire (PAGAC). Le ROC 03 a mis en lumière plusieurs problèmes et lacunes entourant le PAGAC et dégagé des constats, notamment sur le faible rehaussement du financement des organismes en santé et services sociaux. Le rôle du ministre Carmant a été pointé du doigt. Les membres ont tenu à ce que des actions soient entreprises en réaction aux

problèmes soulevés et ont enchâssé cette volonté dans une résolution.

Finalement, l'AGA fut l'occasion pour les membres d'adopter les Priorités annuelles 2022-2023 et de renouveler leur implication au conseil d'administration et sur les comités.

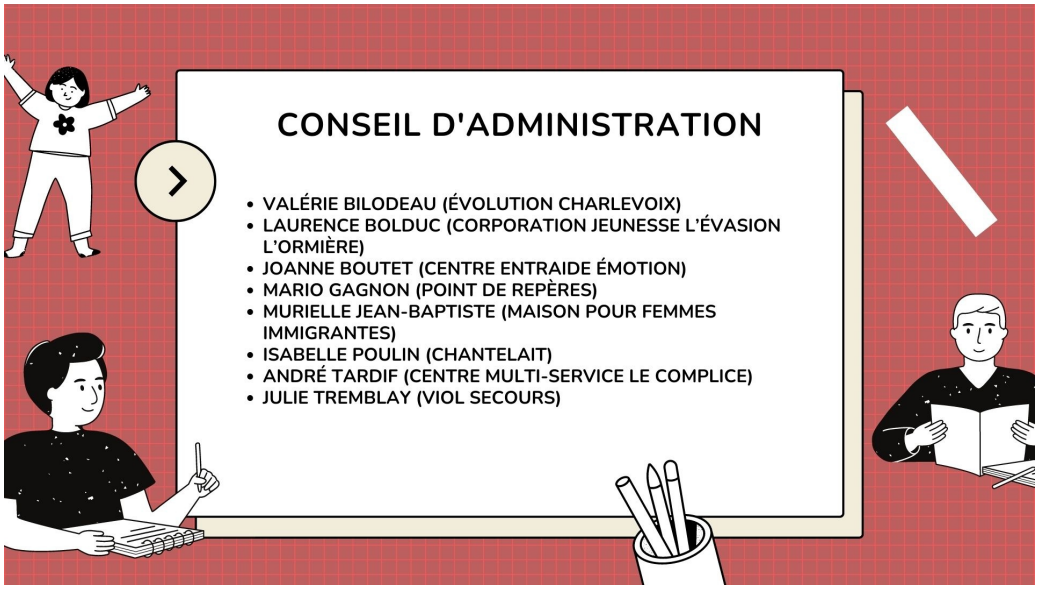

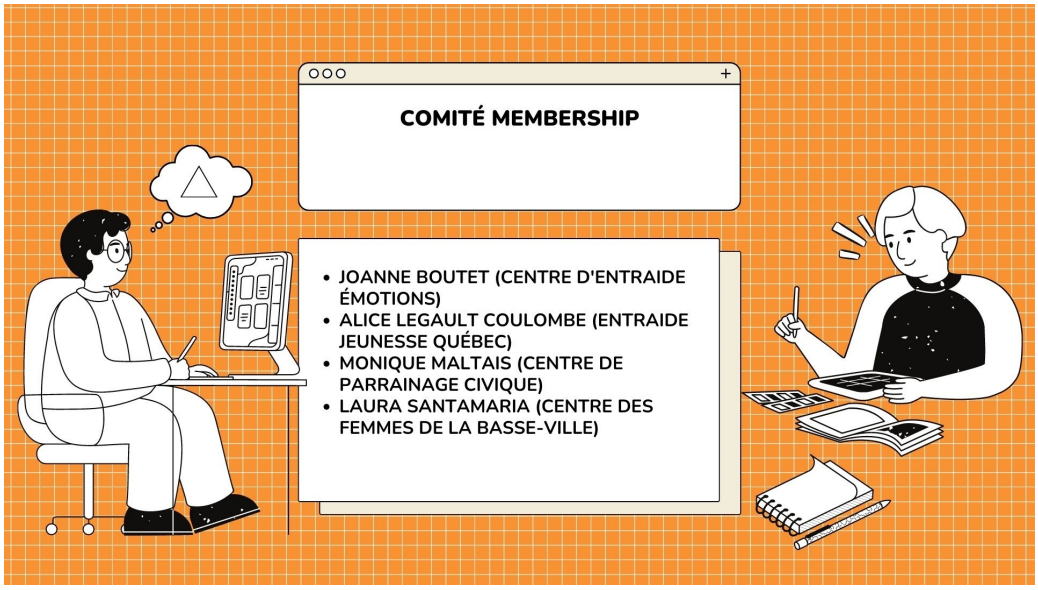

---

3. Rehaussement régional PSOC généraliste 2022-2023

Le montant de rehaussement à la mission au PSOC pour notre région sera de 2 598 900$ en

2022-2023. Ce montant est inférieur à celui que nous attendions. Les dernières années, le MSSS procédait à la répartition interrégionale en fonction du nombre d'organismes par région. Cette année, à cela s'ajoute un nouveau paramètre visant à corriger des iniquités interrégionales. Malheureusement, le nouveau paramètre pris en compte est inapproprié et créera d'autres iniquités. Pour réellement en arriver à parler d'équité interrégionale, plusieurs éléments devraient ultimement être pris en considération, notamment :

- l'historique d'admissibilité d'une région à l'autre
- la proportion d'organismes dans chaque catégorie de la typologie
- le fait que certaines régions aient priorisé le financement à la mission sur les autres modes de financement
- la hauteur du financement sectoriel accordé à la région

Le ROC 03 a réagi promptement à cette décision du MSSS. Il a également interpellé le CIUSSS-CN afin que des actions soient entreprises auprès du MSSS car cette décision insolite invalide les décisions régionales prises depuis des décennies.

La CTROC a également réagi par voie de communiqué notamment sur la ponction de 400 000$ que s'est octroyé le MSSS dans l'enveloppe prévue pour les OCASSS.

---

4. Répartition rehaussement en santé mentale au PSOC

Dans le cadre du Plan d'action interministériel en santé mentale 2022-2026, un rehaussement du financement des organismes œuvrant en santé mentale était prévu à la mission globale au PSOC. La répartition de ce rehaussement a eu lieu il y a quelques semaines dans la Capitale-Nationale. Le CIUSSS-CN a consulté le regroupement en santé mentale pour cibler les organismes éligibles. Le ROC 03, quant à lui, a rappelé les principes applicables dans notre cadre régional lors des répartitions pour le financement à la mission globale, dans une perspective d'équité et de transparence.

Au final, c'est 1 126 000 $ qui ont été répartis entre 35 organismes et 6 points de service lors de cet exercice dans la Capitale-Nationale.

Pour consulter le résultat de la répartition, c'est ici : Répartition PSOC mission SM Capitale-Nationale.

---

5. Rappel pour la reddition de comptes du PSOC 2021-2022

La période d'AGA arrive à son terme et plusieurs d'entre vous s'apprêtent à envoyer leur reddition de comptes à leurs bailleurs de fonds. Nous rappelons que les organismes financés au PSOC doivent la déposer dans les trois mois suivant la fin de leur année financière.

Un nombre important d'organismes ont exprimé vivre des enjeux avec leur firme comptable concernant la production de leur bilan financier, ce qui les empêchent de le livrer dans le délai requis. Les organismes qui se retrouvent dans cette situation doivent communiquer avec la personne responsable du PSOC au CIUSSS-CN afin de l'informer de la situation, de connaître les consignes qui s'appliquent et d'obtenir une extension de ce délai afin de ne pas être pénalisé.

Contrairement aux dernières années, aucune consigne spécifique n'a été communiquée concernant la dispensation de tenir votre AGA. Néanmoins, si un enjeu majeur en dehors de votre contrôle vous empêchait de tenir cette assemblée, nous vous invitons également à communiquer avec le CIUSSS-CN.

---

6. Ouverture du poste d'agent.e de liaison et de mobilisation

En août prochain, le ROC 03 recrutera un.e agent.e de liaison et de mobilisation afin d'enrichir son équipe de feu ! Restez à l'affût.

---

7. Engagez-vous... pour le filet social - actions à venir en septembre

Grand rassemblement virtuel - 7 septembre 2022
Branchez-vous au grand rassemblement virtuel de mobilisation du mouvement de l'action communautaire autonome !

Rejoignant plusieurs centaines de personnes, ce rassemblement virtuel permettra de discuter de nos revendications communes et des actions collectives à venir durant la campagne électorale provinciale.

À ne pas manquer ! Plus de détails à venir ici et sur l'évènement Facebook.

Action nationale - 29 septembre 2022
Action nationale et grand rassemblement festif dans le cadre des mobilisations du mouvement de l'action communautaire autonome durant la campagne électorale provinciale 2022.

Pour les détails, rendez-vous sur engagezvousaca.org/les-actions ou consulter l'événement Facebook.

---

8. Semaine nationale de l'action communautaire autonome 2022

Le Réseau québécois de l'action communautaire autonome (RQ-ACA) est fier d'annoncer la 20e édition de la Semaine nationale de l'action communautaire autonome (#SNACA), sous le thème « Visons juste! Pour la justice sociale et climatique ». Du 17 au 24 octobre 2022, cette semaine sera un moment pour souligner le rôle exceptionnel des organismes et des luttes communautaires dans la construction d'une société plus juste, plus inclusive et plus respectueuse de notre planète.

Dans le cadre de cette semaine, les organismes communautaires sont invités à mettre en valeur leur mission de transformation sociale et à réfléchir à leur contribution dans la co-construction d'un projet de société ambitieux où personne n'est laissé pour compte. Rassemblons-nous pour nous projeter vers l'avenir et célébrer la diversité et la force de notre mouvement!

Pour téléchargez les outils:
https://drive.google.com/drive/folders/1wjIQDGjPmGAbneSynp1vOLQgFPgzQyaj

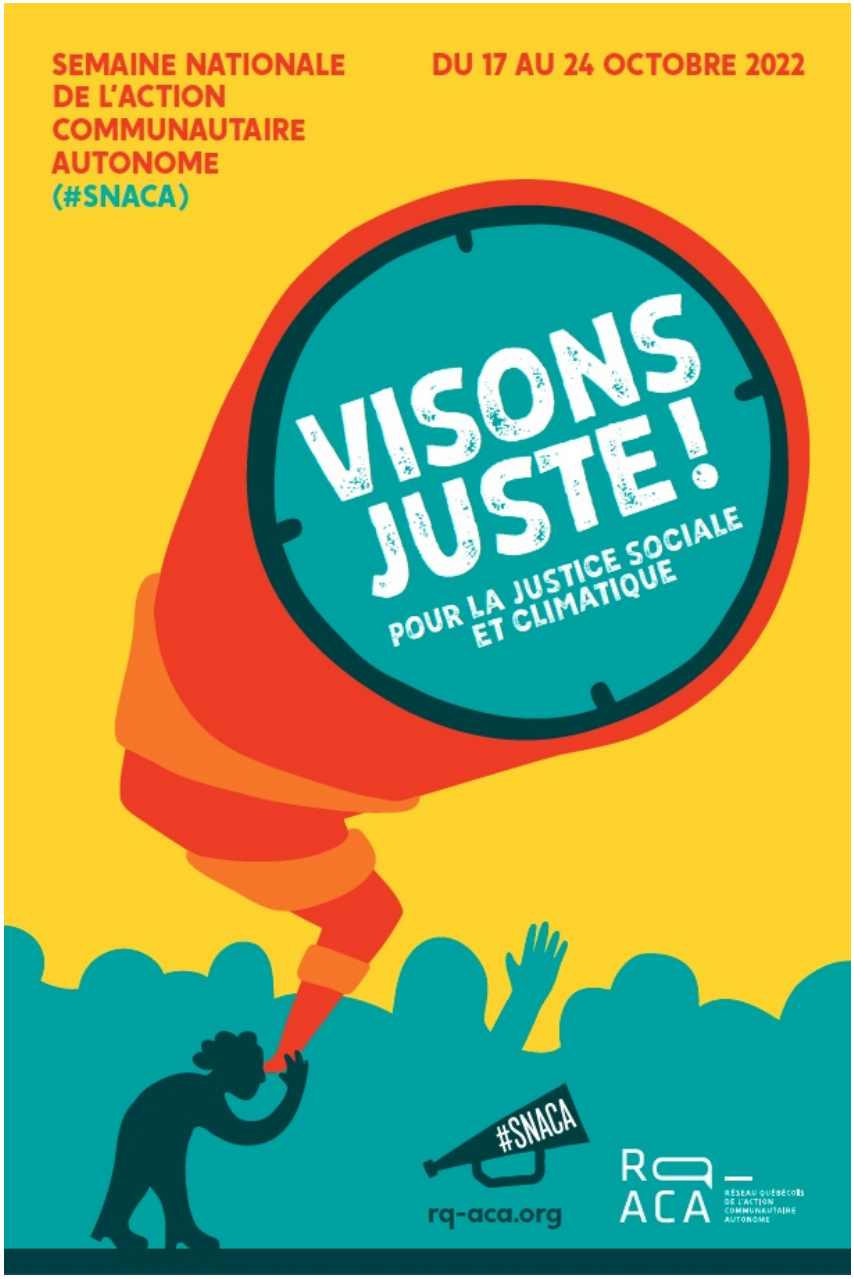

---

9. Fermeture des bureaux du ROC 03 pour la période estivale

L'Équipe du ROC 03
5350, boul. Henri-Bourassa, suite 220
Québec, G1H 6Y8
Courriel : info@roc03.com
Tél.: 418.524.7111
www.roc03.com

Facebook Twitter YouTube Site Internet Adresse courriel

This email was sent to <<Email Address>>
why did I get this? unsubscribe from this list update subscription preferences
Regroupement des organismes communautaires de la région 03 · 1577, 3e avenue · Quebec, Qc G1L 2Y4 · Canada

mailchimp